

CORTE A  
ESC.: 1 : 100

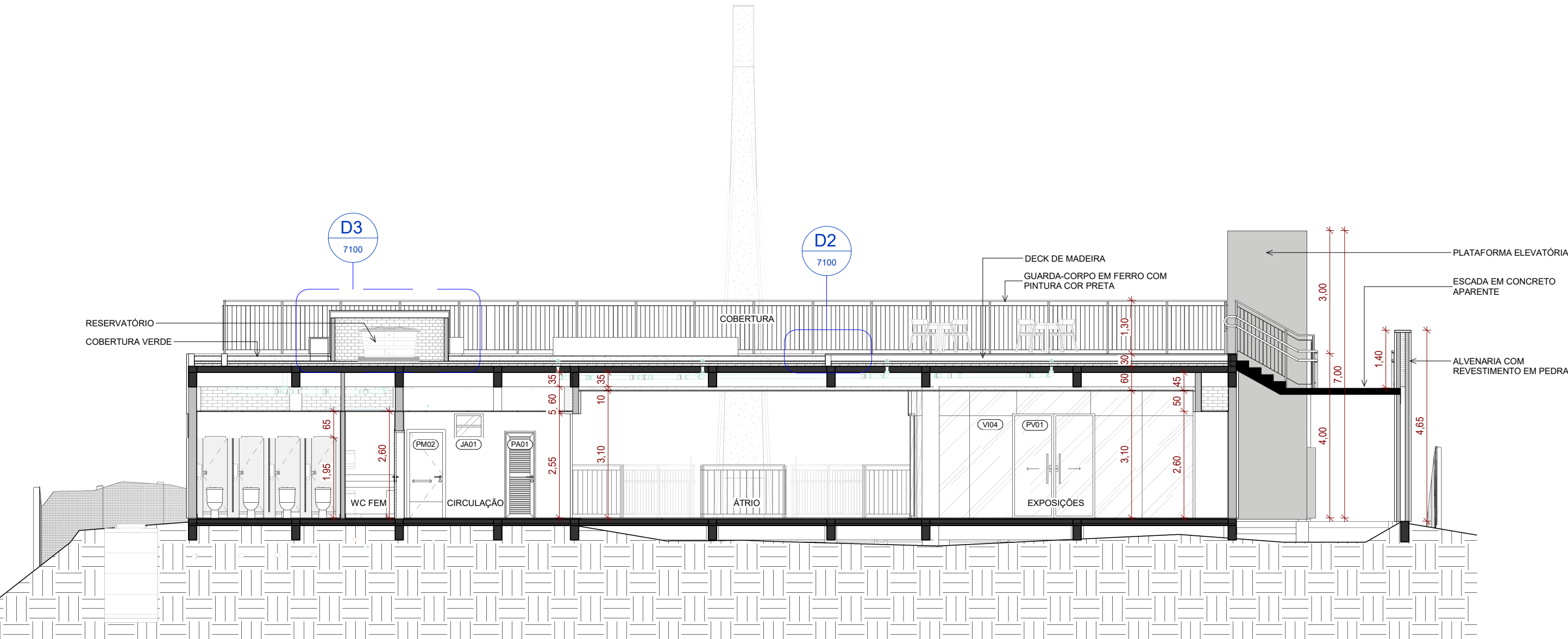

CORTE B  
ESC.: 1 : 100

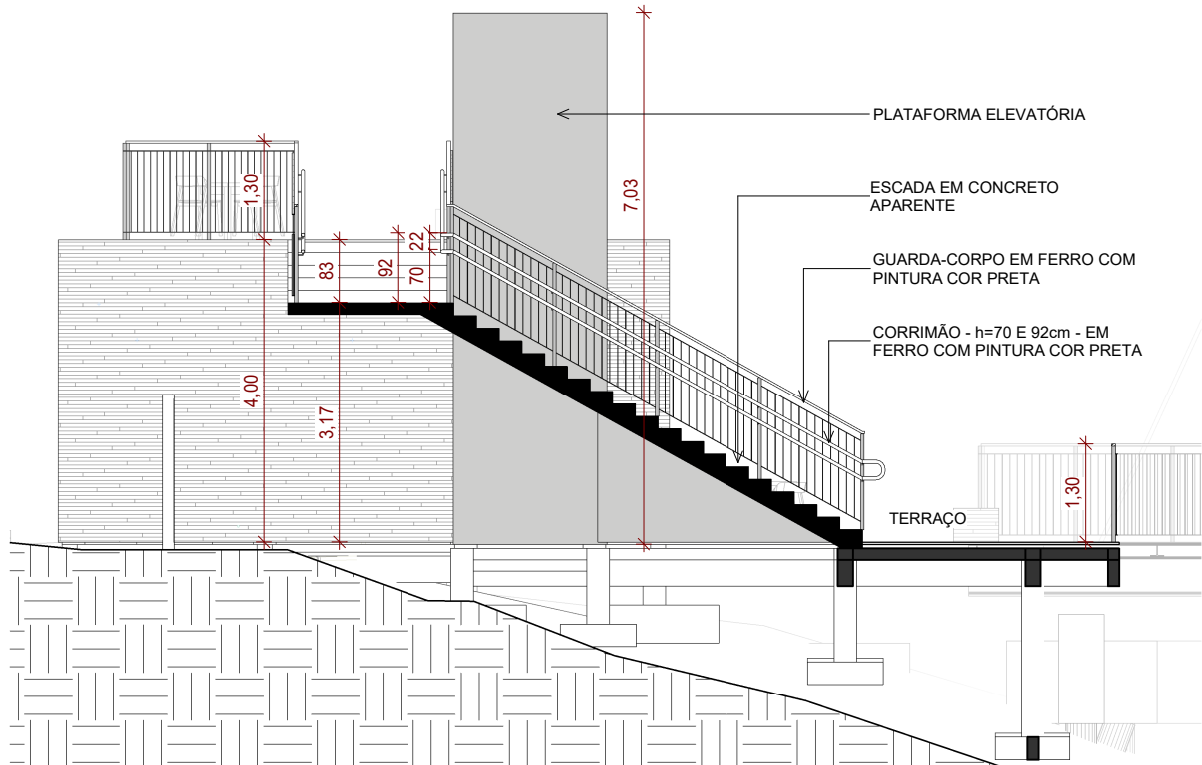

CORTE C  
ESC.: 1 : 100

QUADRO DE JANELAS					
CÓD.	DESCRIÇÃO	LARGURA	ALTURA	PEITORIL	QTD.
JA01	JANELA BASCULANTE EM ALUMÍNIO ANODIZADO PRETO E VIDRO MINIBOREAL - 2 FOLHAS	0,70	0,60	1,95	2
JA02	JANELA BASCULANTE EM ALUMÍNIO ANODIZADO PRETO E VIDRO MINIBOREAL - 6 FOLHAS	2,20	0,60	1,95	2
VB01	VISOR EM VIDRO TEMPERADO INCOLOR 10mm COM ABERTURA INFERIOR TIPO QUICHOE	1,80	1,50	1,05	1

QUADRO DE PORTAS				
CÓD.	DESCRIÇÃO	LARGURA	ALTURA	QTD.
PA01	PORTA VENEZIANADA EM FERRO COM PINTURA ESMALTE COR PRETA - ABRIR - 1 FOLHA	0,70	2,10	1
PA02	PORTA PLATAFORMA PCD EM CHAPA DE AÇO COM PINTURA ELETROSTÁTICA COR CINZA	0,90	2,00	2
PM01	PORTA EM MADEIRA COM ACABAMENTO NATURAL - ABRIR - 1 FOLHA	0,90	2,10	2
PM02	PORTA EM MADEIRA COM ACABAMENTO NATURAL, CHAPA INFERIOR EM AÇO INOX E PUXADOR PARA PNE - ABRIR - 1 FOLHA	0,90	2,10	2
PM03	PORTA EM MADEIRA MACIÇA, TIPO EXTERNA, COM ACABAMENTO NATURAL - ABRIR - 1 FOLHA	0,90	2,10	1
PV01	PORTA EM VIDRO TEMPERADO INCOLOR 10mm COM PUXADOR 60x60 E FECHADURA - CORRER - 2 FOLHAS	1,80	2,50	2

R01	15/10/2021	REVISÃO DE ESPECIFICAÇÕES E INCLUSÃO DA PORTA DA PLATAFORMA ELEVATÓRIA NO DETALHAMENTO DE ESQUADRIAS	
R00	13/09/2021	EMIÇÃO INICIAL	
NÚMERO	DATA	DESCRIÇÃO DAS REVISÕES DE PRANCHA	RESPONSÁVEL

Notas gerais:

a) Esta prancha é propriedade de INOVA BRASIL CONSULTORIA EM PROJETOS LTDA. Não pode ser utilizada nem reproduzida total ou parcialmente sem uma autorização expressa.

b) Na impressão deste documento pode haver divergência na escala, por isso não medir diretamente nas pranchas e sim utilizar dimensões indicadas nas cotas.

c) Todas as dimensões devem ser comprovadas no local.

d) As pranchas devem ser lidas em conjunto com todos os documentos relevantes do projeto, incluída a documentação escrita e pranchas das demais disciplinas.

e) Possíveis contradições entre documentos de projeto devem ser comunicadas imediatamente ao Coordenador do Projeto que determinará sua validade ou prioridade.

 <div>São Paulo - Florianópolis - Porto Alegre (48) 3371-9124 - (51) 3533-2555</div>		 <div>São Paulo - Florianópolis - Porto Alegre (48) 3371-9124 - (51) 3533-2555</div>	
CLIENTE		PROJETO	
PREFEITURA MUNICIPAL DE RANCHO QUEIMADO		MIRANTE DA BOA VISTA BOA VISTA, RANCHO QUEIMADO-SC	
ETAPA		RESPONSÁVEL TÉCNICO - PROJETO	
PROJETO EXECUTIVO		FELIPE ZACCHI GOMEZ ENGENHEIRO CIVIL - CREA 091911-9	
DISCIPLINA		TÍTULO DO DESENHO	
ARQUITETURA		CORTES	
COORDENADOR		DATA	NÚMERO PRANCHA
JAMILE CASTELO		15/10/2021	2000   11
PROJETISTA		REVISÃO	
ELISA MEURER		R01	