

Legenda Revestimentos		
Símbolo	Especificação do material	Quantidade total
	Deck de madeira itaúba com impermeabilizante incolor	745 m²
	Bloco de concreto intertravado, cor cinza, assentado sobre camada de areia e terra compactada - paginação espinha de peixe	1895 m²
	Pedrisco nº0 cor bege Camada com 5cm de espessura Assentado sobre terra compactada	535 m²
	Piso de borracha EPDM 2 camadas (moldado in loco) Cor a definir Marca PISOleve	117 m²
	Piso de Petit Pave - existente	145 m²
	Mureta em blocos de concreto com revestimento em cacos de pedra ferro H:45cm	70 m lin.
	Banco em concreto moldado no local com acabamento alisado	6,5 m3
	Canteiros demarcados por meio fio pré moldado em concreto	830 m²
	Gramado	335 m²

Banco em concreto moldado no local com acabamento alisado

Pergolado em estrutura metálica com cobertura em ripado de madeira itaúba

Dimensões gerais: 4x9m

H: 2,8m

Banco em concreto moldado no local com acabamento alisado

Banco em concreto moldado no local com acabamento alisado

Pergolado em estrutura metálica com cobertura em ripado de madeira itaúba

Dimensões gerais: 4,5x13,5m

H: 2,8m

Mureta em blocos de concreto com revestimento em cacos de pedra ferro

Pergolado em estrutura metálica com cobertura em ripado de madeira itaúba

Dimensões gerais: 4,5x8,5m

H: 2,8m

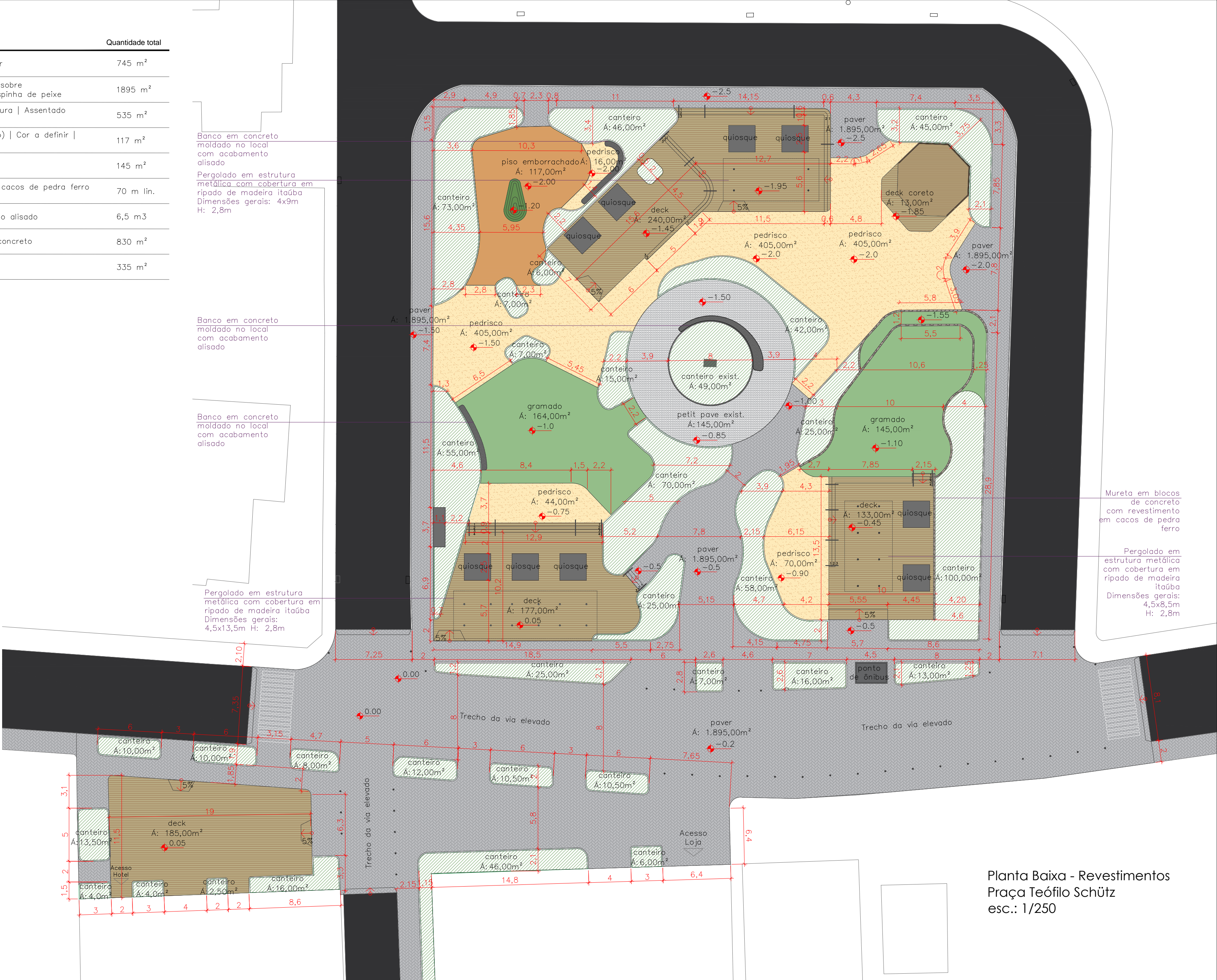

Planta Baixa - Revestimentos
Praça Teófilo Schütz
esc.: 1/250



TÍTULO: Projeto de Arquitetura da Paisagem - Praça Teófilo Schütz	CLIENTE: André Sada	DATA: DEZ / 2021	REVISÃO: AP_R00
PRANCHA: PLANTA BAIXA -REVESTIMENTOS PRAÇA TEÓFILO SCHÜTZ	LOCAL: Rancho Queimado	FOLHA:	rev.01/01
DESENHO: Maria Julia Goulart Natália Tonin	ESCALA: 1/250		